Отделочный план 18 этажа.

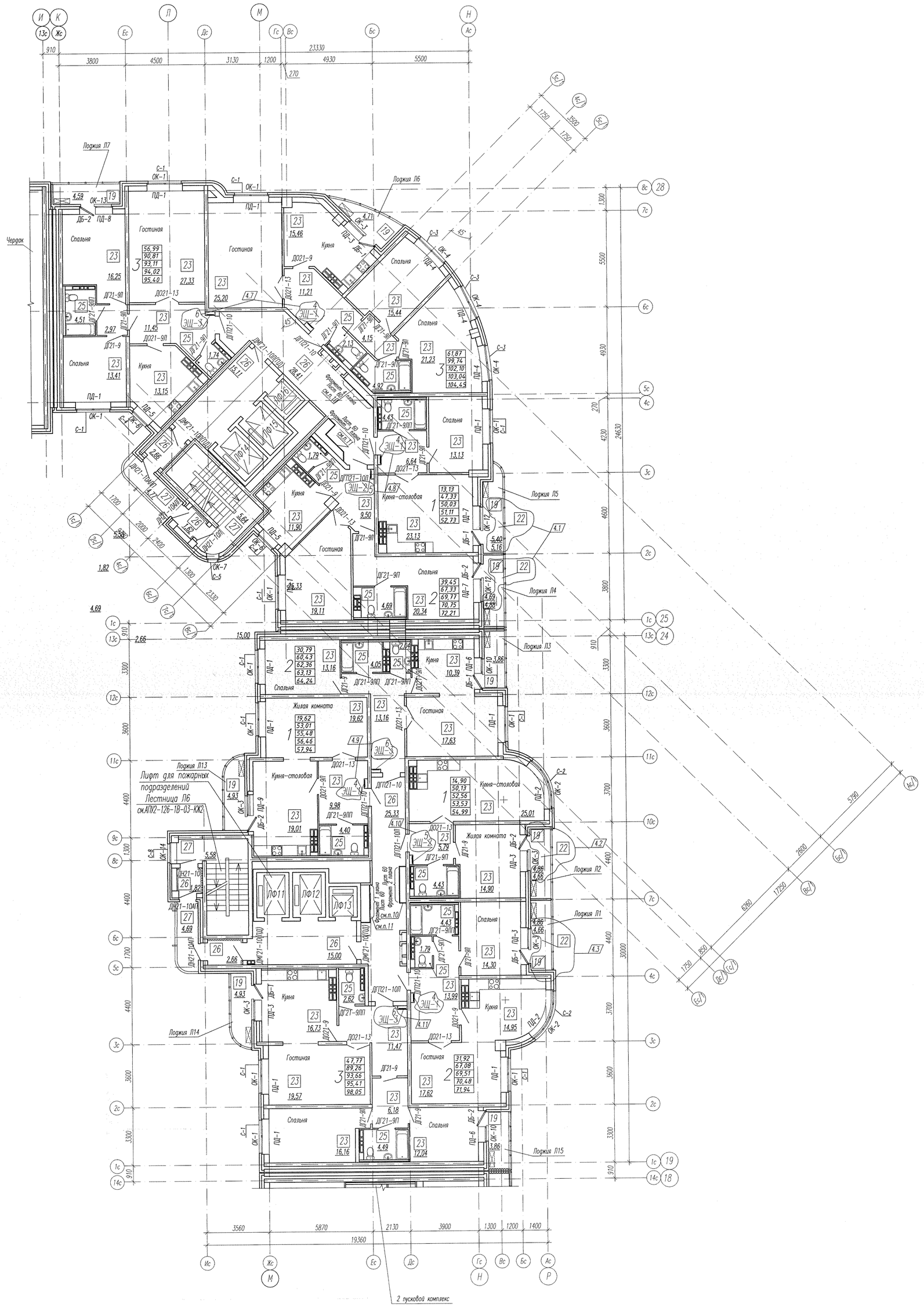

Отделочный план 19 этажа.

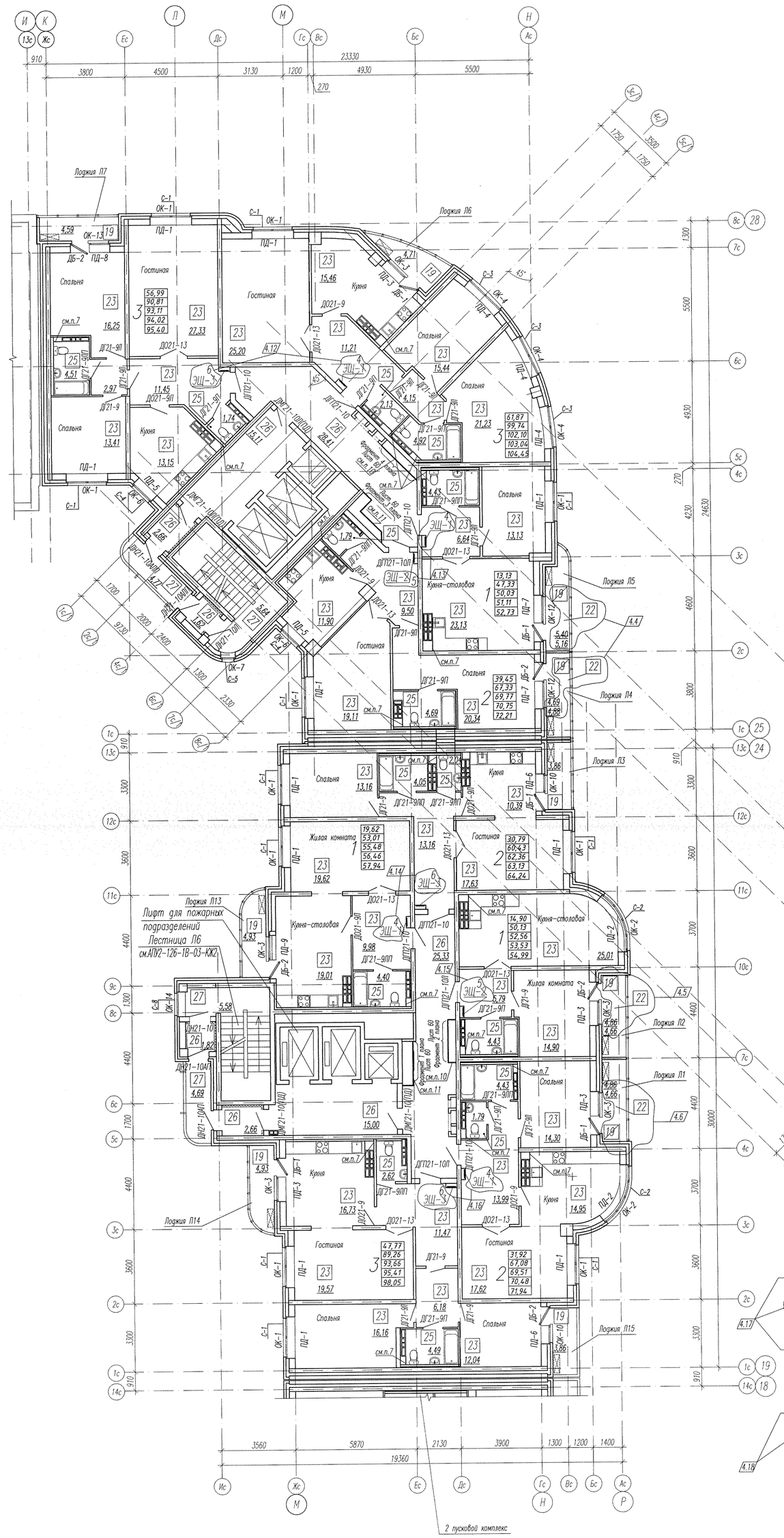

Компоновочная схема

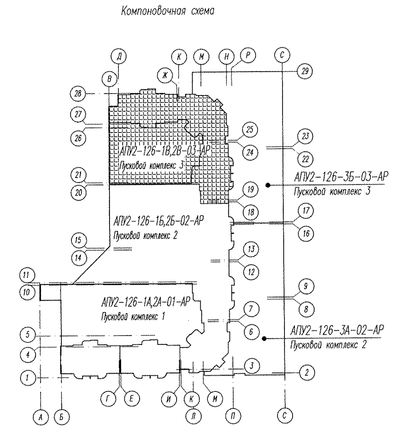

УСЛОВНЫЕ ОБОЗНАЧЕНИЯ:

- 70 (115) — перегородки из блоков силикатных полнотелых с пазогребневыми элементами
- 200 — несущие монолитные железобетонные стены
- 100 (150, 160) — зашивка ГВЛ по каркасу ТИГИ KNAUF
- 39,72 — жилая площадь квартиры
- 58,60 — общая площадь квартиры без лоджии и балкона
- 59,49 — общая площадь квартиры с лоджией и балконом (с коэффициентом – лоджия 0,5)
- 60,68 — общая площадь квартиры с лоджией и балконом (с коэффициентом – лоджия 0,7)
- 61,57 — общая площадь квартиры с лоджией и балконом (с коэффициентом 1)
- 14 — тип пола
- Л1 — вид лоджии
- К1 К2 К3 К4 — место установки кондиционеров

1. Квартирный план 18...19 этажей см. лист 14.
2. Экспликацию полов см. лист 43, ведомость отделки помещений см. лист 60.
3. Схема заполнения оконных проемов и спецификацию элементов заполнения оконных и дверных проемов см. лист 59.
4. Утепление стен тамбуров выполнить по узлу 10 на листе 50 монолитной плотностью 45кг/м3), с последующей зашивкой листами ГВЛ толщиной 12мм в 2 слоя по каркасу ТИГИ KNAUF. Элементы утепления тамбуров учтены в спецификации элементов утепления внутренних стен и перегородок, элементов исполнения ниш этажник и квартирных щитков, зашивки коммуникаций на листе 85.54а.
5. Ниши для этажных электрощитков выполнить в перегородках из силикатного кирпича производства SAKret, а квартирных – из ГВЛ толщиной 12мм в 1 слой по каркасу KNAUF, схема см. лист 35. Установить щит этажный ЩЭ-1, щитки этажные ЩЭ-1 учтены в спецификации элементов заполнения оконных и дверных проемов, лист 59.
6. Схема расположения элементов лоджий Л1...Л15 см. листа 46,47.
7. В указанном месте стояки ВК на 15 этаже зашить листами ГВЛ по каркасу ТИГИ KNAUF с устройством отверстия 300×600(h), над ним листами ГВЛ по каркасу ТИГИ KNAUF с последующей установкой люка ЛК№1. Люки ЛК№1 учтены в спецификации элементов заполнения оконных и дверных проемов на листе 59.
8. В местничках клеток при установке окон ОК-7, ОК-14 и ОК-17 подоконные доски не устанавливать, вместо них выполнить отлизки из цементно-песчаного раствора, поверхность заглаживать.
9. При установке оконных блоков ОК-3, ОК-10, ОК-12, ОК-13 слабы не устанавливать, вместо них выполнить отлизки из цементно-песчаного раствора, поверхность заглаживать.
10. Стояки коммуникаций ОВ в общих коридорах зашить листами ГВЛ толщиной 12мм в 2 слоя по каркасу ТИГИ KNAUF с последующей установкой щитов ЩЭ-1, ЩЭ-1 учтена в спецификации элементов заполнения оконных и дверных проемов, лист 59.
11. Стояку ВК зашить листами ГВЛ в 2 слоя по каркасу ТИГИ KNAUF с устройством на 1 этаже отверстия 980×1660(h) 890×1610(h), над ним на высоте 300 мм от пола (уточнить по месту) с последующей установкой щита этажного ЩЭ-1. Щитки ЩЭ-1 учтены в спецификации элементов заполнения оконных и дверных проемов на листе 59.

4	19	–	103-13				05.13
3	–	Нов.	19-13				03.13
Изм.	Кол.уч.	Лист.	№ док.	Подпись	Дата		
ГА. арх.		Земцова			05.13		
Н.контр.		Рыжкова					
Зав.отд.		Остроумова					
Разраб.		Снигирева					
Проверил		Земцова					
Исполнил		Снигирева					

АПУ2-126-1В,2В-03-АР

Многоэтажный жилой дом с нежилыми помещениями, пристроенными магазинами, подземной автостоянкой в границах улиц 8 Марта-Мамина-Сибиряка-Союзная в Чкаловском районе г. Екатеринбурга

Жилой дом 1В.

Подземная автостоянка 2В.

Пусковой комплекс 3

Стадия	Лист	Листов
Р	42	

Отделочные планы 18, 19 этажей.

ЗАО "Корпорация "Атомстройкомплекс"

Согласовано

Инв. № подл. | Подпись и дата | Взам. инв. №